



92897 casos confirmados

47111 recuperados

108154 casos descartados

2071 óbitos confirmados

Gráfico 1. Casos confirmados por data de início dos sintomas e acumulado para o período. Paraíba, até a o dia 12/08/2020.

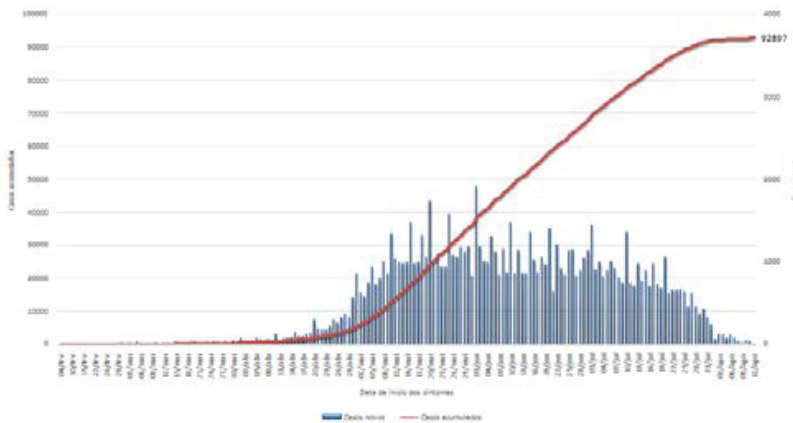

Fonte: Secretaria de Estado da Saúde (SES-PB)

Gráfico 2. Distribuição dos casos confirmados por sexo. Paraíba, até o dia 12/08/2020.

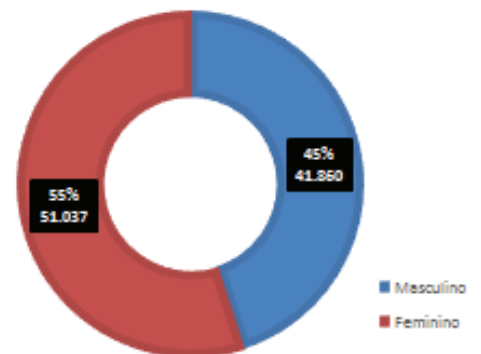

Fonte: Secretaria de Estado da Saúde (SES-PB)

Figura 1 - Distribuição dos casos confirmados por município de residência Paraíba, até 12/08/2020.

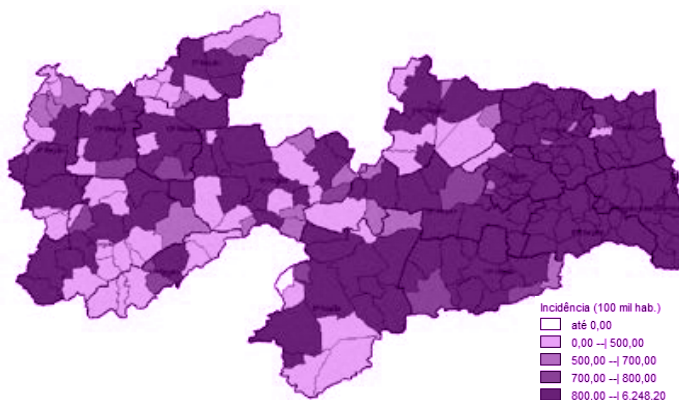

Fonte: Secretaria de Estado da Saúde (SES-PB)

Gráfico 3 - Distribuição dos casos confirmados por semana epidemiológica. Paraíba, até 12/08/2020.

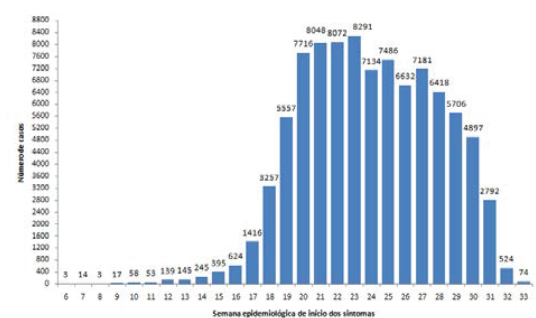

Fonte: Secretaria de Estado da Saúde (SES-PB)

A redução no número de casos confirmados de Covid-19 nas últimas semanas, provavelmente, está relacionado ao fato de que os casos notificados de síndromes gripais leves e moderadas somente serão submetidos a testagens para elucidação do diagnóstico a partir do 10º dia após o início dos sintomas.



Gráfico 4 - Distribuição dos casos confirmados por faixa etária e sexo. Paraíba, até dia 12/08/2020.

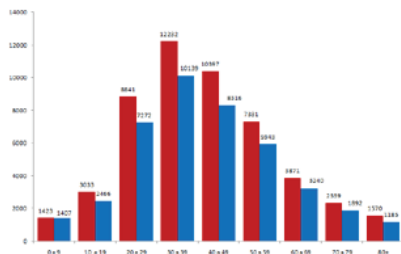

Fonte: Secretaria de Estado da Saúde (SES-PB)

Gráfico 5 - Número e Percentual de casos confirmados para Covid-19, segundo raça/cor, Paraíba, até dia 12/08/2020.

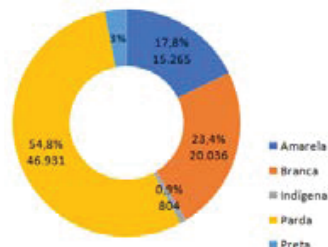

Nota: Para análise foram excluídos os casos com campo Ignorado/Branco (n= 6.786)

Tabela 1 - Distribuição dos casos confirmados por município de residência. Paraíba, até 12/08/2020.

<u>Município de Residência</u>	<u>Caso</u>	<u>Óbito</u>	<u>Município de Residência</u>	<u>Caso</u>	<u>Óbito</u>
Água Branca	50	2	Boa Vista	80	1
Aguiar	24	0	Bom Jesus	8	0
Alagoa Grande	852	18	Bom Sucesso	18	0
Alagoa Nova	265	7	Bonito de Santa Fé	24	1
Alagoinha	855	7	Boqueirão	333	5
Alcantil	57	0	Borborema	36	0
Algodão de Jandaíra	12	0	Brejo do Cruz	346	5
Alhandra	598	16	Brejo dos Santos	25	0
Amparo	17	0	Caaporã	913	12
Aparecida	69	1	Cabaceiras	60	0
Araçagi	482	4	Cabedelo	2579	54
Arara	191	4	Cachoeira dos Índios	95	6
Araruna	226	7	Cacimba de Areia	8	0
Areia	376	3	Cacimba de Dentro	245	5
Areia de Baraúnas	10	0	Cacimbas	46	1
Areial	48	2	Caiçara	405	5
Aroeiras	201	0	Cajazeiras	1408	35
Assunção	44	0	Cajazeirinhas	24	0
Baía da Traição	529	5	Caldas Brandão	224	2
Bananeiras	196	2	Camalaú	2	0
Baraúna	130	0	Campina Grande	11490	250
Barra de Santa Rosa	64	1	Capim	149	5
Barra de Santana	90	2	Caraúbas	37	0
Barra de São Miguel	46	1	Carrapateira	47	0
Bayeux	1629	88	Casserengue	271	4
Belém	918	9	Catingueira	17	2
Belém do Brejo do Cruz	30	1	Catolé do Rocha	317	12
Bernardino Batista	7	0	Caturité	98	1
Boa Ventura	4	0	Conceição	530	6
			Condado	116	3



<u>Município de Residência</u>	<u>Caso</u>	<u>Óbito</u>	<u>Município de Residência</u>	<u>Caso</u>	<u>Óbito</u>
Conde	702	10	Lagoa	6	0
Congo	70	1	Lagoa de Dentro	119	0
Coremas	130	2	Lagoa Seca	636	13
Coxixola	33	0	Lastro	19	0
Cruz do Espírito Santo	265	20	Livramento	88	0
Cubati	75	1	Logradouro	129	2
Cuité	165	1	Lucena	360	5
Cuité de Mamanguape	106	6	Mãe d'Água	18	0
Cuitegi	381	8	Malta	99	2
Curral de Cima	26	0	Mamanguape	2163	33
Curral Velho	2	0	Manaíra	11	1
Damião	27	1	Marcação	303	2
Desterro	54	1	Mari	1081	15
Diamante	159	3	Marizópolis	27	1
Dona Inês	88	2	Massaranduba	320	4
Duas Estradas	80	1	Mataraca	165	5
Emas	50	3	Matinhas	71	1
Esperança	440	6	Mato Grosso	16	1
Fagundes	99	4	Maturéia	36	1
Frei Martinho	7	0	Mogeiro	154	2
Gado Bravo	92	2	Montadas	41	1
Guarabira	3676	49	Monte Horebe	16	0
Gurinhém	417	6	Monteiro	354	4
Gurjão	23	1	Mulungu	329	5
Ibiara	58	0	Natuba	59	2
Igaracy	11	0	Nazarezinho	36	1
Imaculada	50	0	Nova Floresta	61	0
Ingá	1095	9	Nova Olinda	15	0
Itabaiana	1039	20	Nova Palmeira	61	0
Itaporanga	228	1	Olho d'Água	40	0
Itapororoca	734	5	Olivedos	82	1
Itatuba	319	2	Parari	5	0
Jacaraú	292	4	Passagem	30	0
Jericó	22	1	Patos	3144	73
João Pessoa	23704	727	Paulista	204	2
Joca Claudino	12	0	Pedra Branca	1	0
Juarez Távora	285	1	Pedra Lavrada	35	0
Juazeirinho	170	0	Pedras de Fogo	1264	25
Junco do Seridó	47	2	Pedro Régis	45	2
Juripiranga	455	10	Piancó	153	5
Juru	110	0	Picuí	195	2



<u>Município de Residência</u>	<u>Caso</u>	<u>Óbito</u>	<u>Município de Residência</u>	<u>Caso</u>	<u>Óbito</u>
Pilar	303	6	São José da Lagoa Tapada	54	0
Pilões	107	1	São José de Caiana	47	1
Pilõezinhos	240	2	São José de Espinharas	46	0
Pirpirituba	291	2	São José de Piranhas	165	1
Pitimbu	581	7	São José de Princesa	1	0
Pocinhos	141	2	São José do Bonfim	58	3
Poço Dantas	12	1	São José do Brejo do Cruz	11	0
Poço de José de Moura	27	0	São José do Sabugi	219	1
Pombal	465	5	São José dos Cordeiros	39	0
Prata	6	0	São José dos Ramos	237	0
Princesa Isabel	80	4	São Mamede	38	3
Puxinanã	259	1	São Miguel de Taipu	136	4
Queimadas	1047	10	São Sebastião de Lagoa de Roça	221	2
Quixabá	28	1	São Sebastião do Umbuzeiro	13	0
Remígio	235	3	São Vicente do Seridó	47	0
Riachão	71	1	Sapé	982	35
Riachão do Bacamarte	223	0	Serra Branca	152	2
Riachão do Poço	91	2	Serra da Raiz	22	0
Riacho de Santo Antônio	30	0	Serra Grande	9	0
Riacho dos Cavalos	14	0	Serra Redonda	248	2
Rio Tinto	1012	21	Serraria	162	1
Salgadinho	29	0	Sertãozinho	182	0
Salgado de São Félix	236	2	Sobrado	175	4
Santa Cecília	68	0	Solânea	463	3
Santa Cruz	53	2	Soledade	148	1
Santa Helena	19	0	Sossêgo	11	0
Santa Inês	58	0	Sousa	1449	25
Santa Luzia	230	7	Sumé	233	1
Santa Rita	2692	137	Tacima	123	1
Santa Teresinha	54	1	Taperoá	70	2
Santana de Mangueira	6	0	Tavares	115	2
Santana dos Garrotes	18	0	Teixeira	159	3
Santo André	13	0	Tenório	16	0
São Bentinho	43	0	Triunfo	56	2
São Bento	1593	25	Uiraúna	97	3
São Domingos	1	0	Umbuzeiro	76	2
São Domingos do Cariri	47	3	Várzea	15	0
São Francisco	33	1	Vieirópolis	6	0
São João do Cariri	97	0	Vista Serrana	8	0
São João do Rio do Peixe	239	4	Zabelê	25	0
São João do Tigre	11	0	Total	92.897	2.071



Figura 2 - Evolução da incidência da Covid-19 (100.000 hab.). Paraíba, até 12/08/2020



Gráfico 6. Evolução da incidência da Covid-19 (100.000 hab.). Paraíba, até 12/08/2020



Fonte: Secretaria de Estado da Saúde (SES-PB)

PERFIL SRAG CONFIRMADOS DA COVID-19, PB - 2020

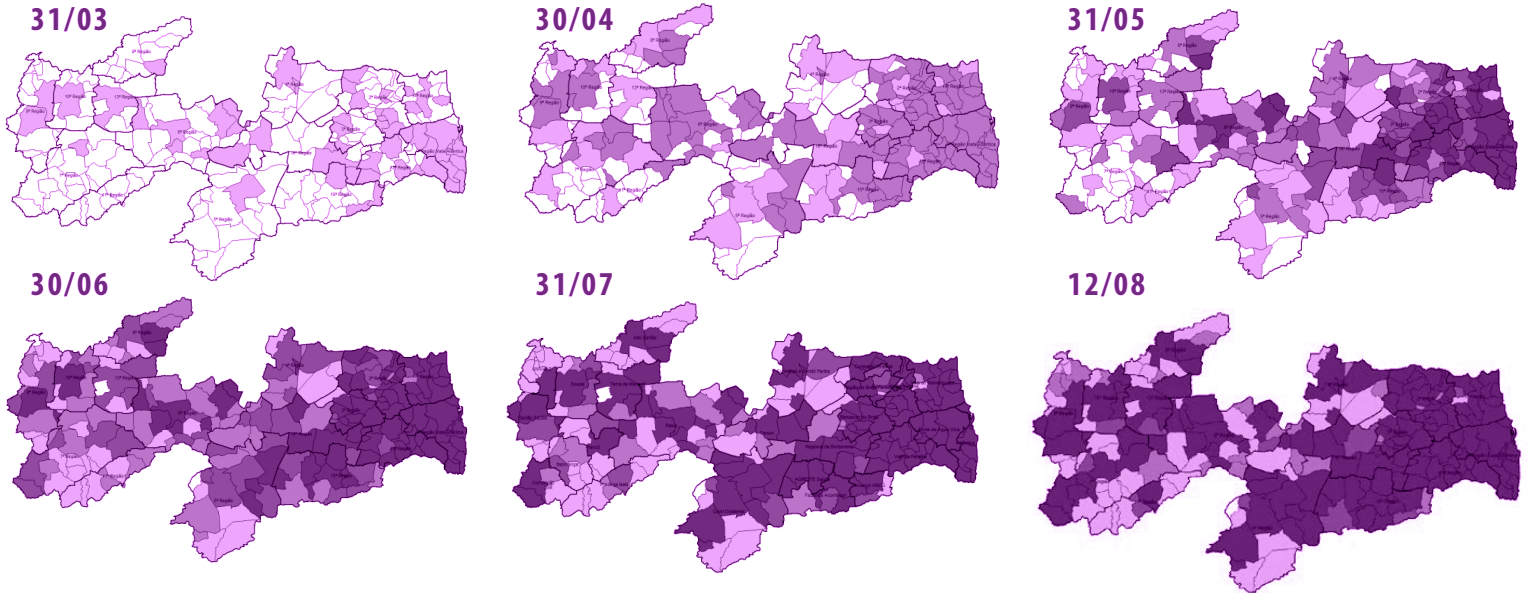
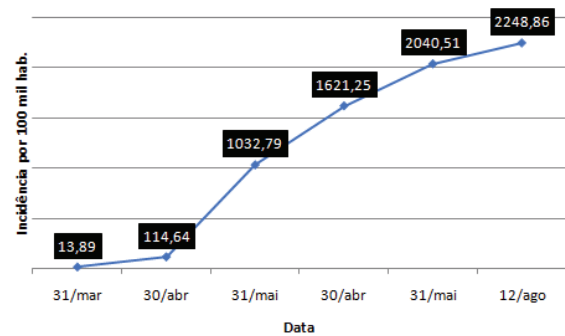
Gráfico 7. Distribuição dos casos graves confirmados por semana epidemiológica. Paraíba, até dia 12/08/2020.

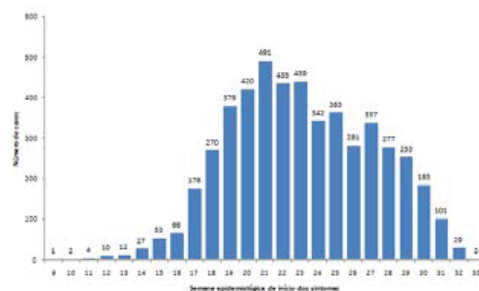

Fonte: Secretaria de Estado da Saúde (SES-PB)

Gráfico 8. Distribuição dos casos graves por sexo. Paraíba, até dia 12/08/2020.

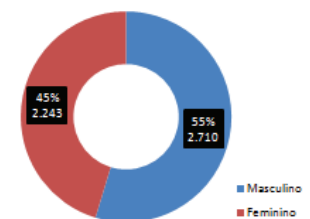

Fonte: Secretaria de Estado da Saúde (SES-PB)



Gráfico 9. Distribuição dos casos graves por faixa etária. Paraíba, até dia 12/08/2020.

Fonte: Secretaria de Estado da Saúde (SES-PB)

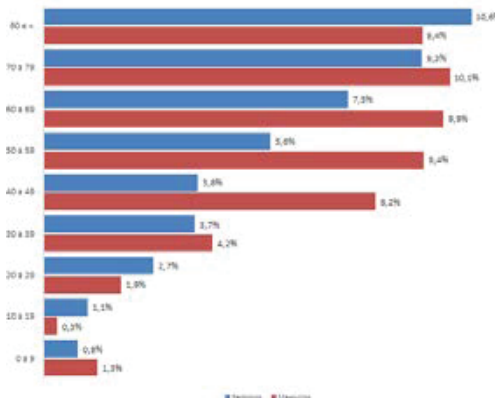

PERFIL SRAG CONFIRMADOS DA COVID-19, PB - 2020

Gráfico 10. Número de óbitos e número de óbitos acumulados por data de ocorrência do óbito. Paraíba, até o dia 12/08/2020.

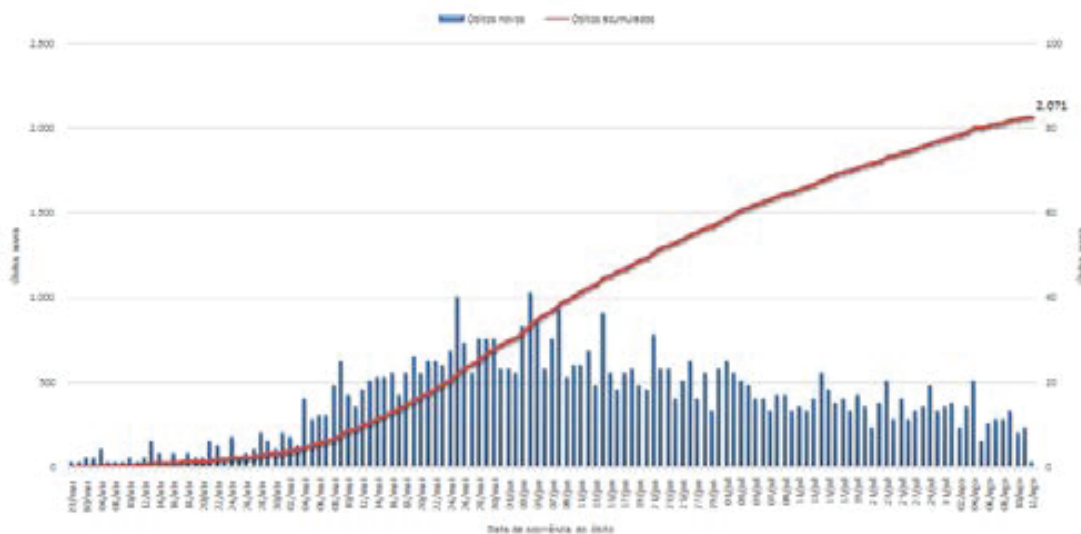

Fonte: Secretaria de Estado da Saúde (SES-PB)

* Dados extraídos dos sistemas SIM, SIVEP e ESUS-VE, sujeitos a alterações por parte dos municípios.

Gráfico 11. Distribuição dos óbitos confirmados COVID 19, por data do falecimento. Paraíba, até dia 12/08/2020.

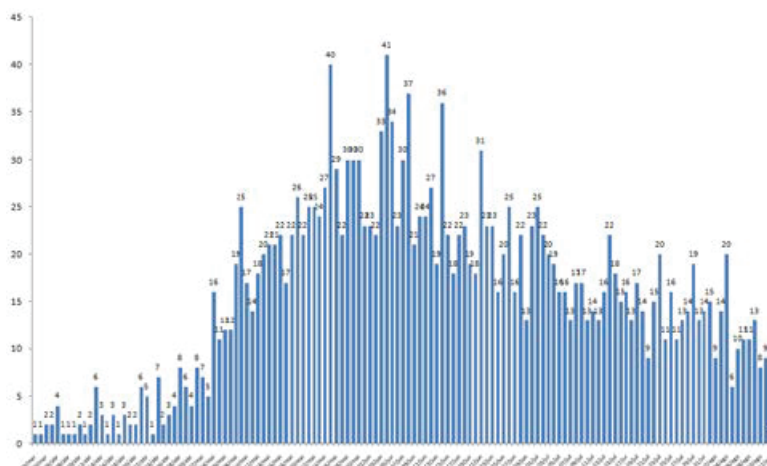

Fonte: Secretaria de Estado da Saúde (SES-PB)



Gráfico 12. Distribuição dos óbitos confirmados por sexo e faixa etária. Paraíba, até dia 12/08/2020.

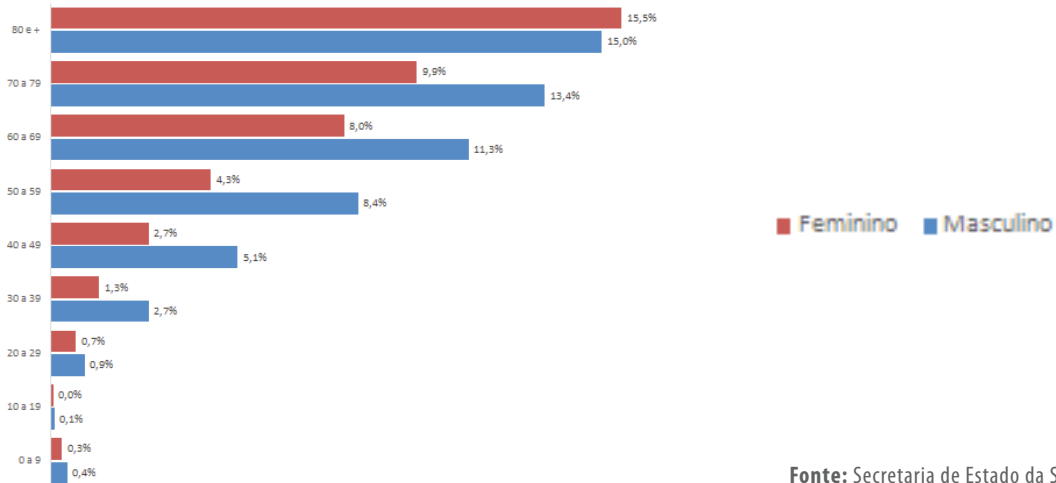

Fonte: Secretaria de Estado da Saúde (SES-PB)

Gráfico 13. Distribuição dos óbitos confirmados por comorbidade. Paraíba, até dia 12/08/2020.

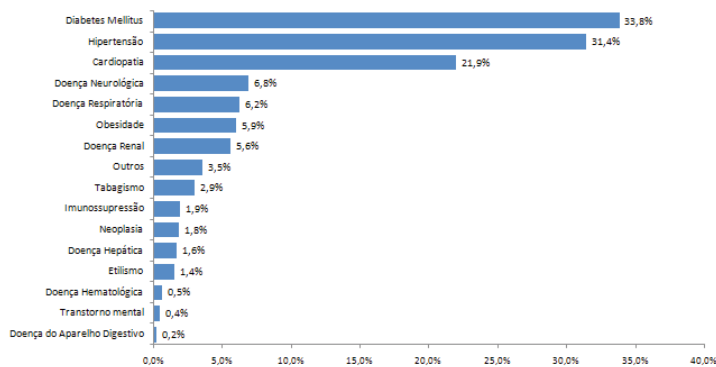

Fonte: Secretaria de Estado da Saúde (SES-PB)

Gráfico 14. Proporção de óbitos por COVID-19 segundo raça/cor. Paraíba, até 12/08/2020.

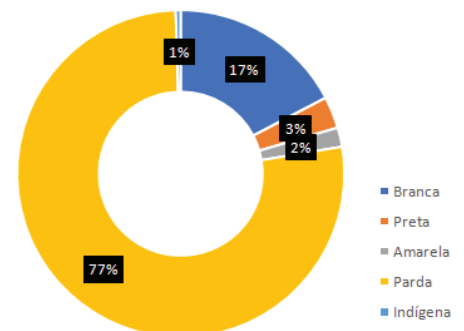

Fonte: Secretaria de Estado da Saúde (SES-PB)

* Dados extraídos dos sistemas SIM, SIVEP e ESUS-VE, sujeitos a alterações por parte dos municípios.

Tabela 2. Letalidade por COVID-19 segundo a raça/cor. Paraíba, até 12/07/2020

Raça/cor	Letalidade
Branca	1,3%
Preta	1,7%
Amarela	0,2%
Parda	2,4%
Indígena	0,7%

Fonte: Secretaria de Estado da Saúde (SES-PB)



DADOS LABORATORIAIS DA COVID-19, PB - 2020

Gráfico 15. Resultados dos PCR e testes rápidos aplicados. Paraíba, até dia 12/08/2020.

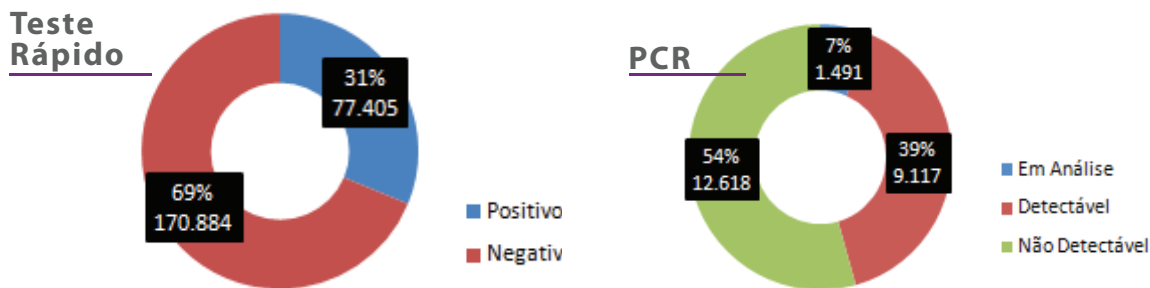

Fonte: Lacen-PB

PROFISSIONAIS DE SAÚDE

Tabela 3. Número de profissionais de saúde testados para Covid - 19, segundo a classificação final, Paraíba, até dia 12/08/2020.

Classificação final	Nº Profissionais de Saúde
Confirmados	6.259
Descartados	31.475
Em investigação	3.300
Total	41.034

Fonte: Secretaria de Estado da Saúde (SES-PB)

Gráfico 16. Proporção de casos confirmados de Covid 19 em profissionais de saúde. Paraíba, até dia 12/08/2020.

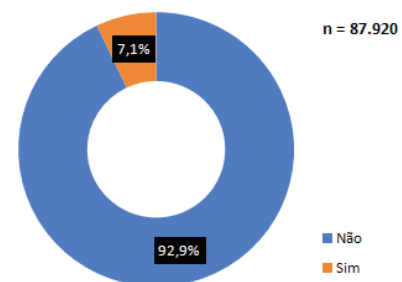

Fonte: Secretaria de Estado da Saúde (SES-PB)

Gráfico 17. Proporção de casos confirmados no E SUS VE dos profissionais de saúde (n=6.259) segundo a categoria profissional. Paraíba, até dia 12/08/2020

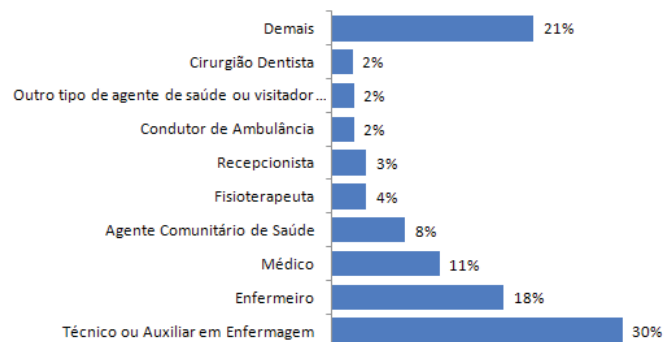

Fonte: Secretaria de Estado da Saúde (SES-PB)